

Nutri SaaS

Avaliação Integrada da Saúde e Desempenho Escolar





Contexto e
Necessidade

- Importância crítica da saúde mental, nutrição e desempenho escolar no contexto da educação.
- Desafios específicos que a Secretaria de Educação enfrenta em relação a esses aspectos.

Objetivos do projeto:

- Avaliação multidimensional da saúde dos alunos.
- Melhoria do desempenho escolar por meio de intervenções personalizadas.



Machine Learning

- Algoritmos avançados de análise de dados.
- Análise detalhada e preditiva dos dados coletados.



Equipamentos e ferramentas

- Balanças e estadiômetros para medições precisas de peso e altura.
- Aplicativo de coleta de dados baseado no WhatsApp.
- Plataforma de análise de dados avançada para processamento e interpretação dos dados.





Saúde Emocional

CBCL/TRF/YSL
Child Behavior Checklist

Pais
Professores
Jovens

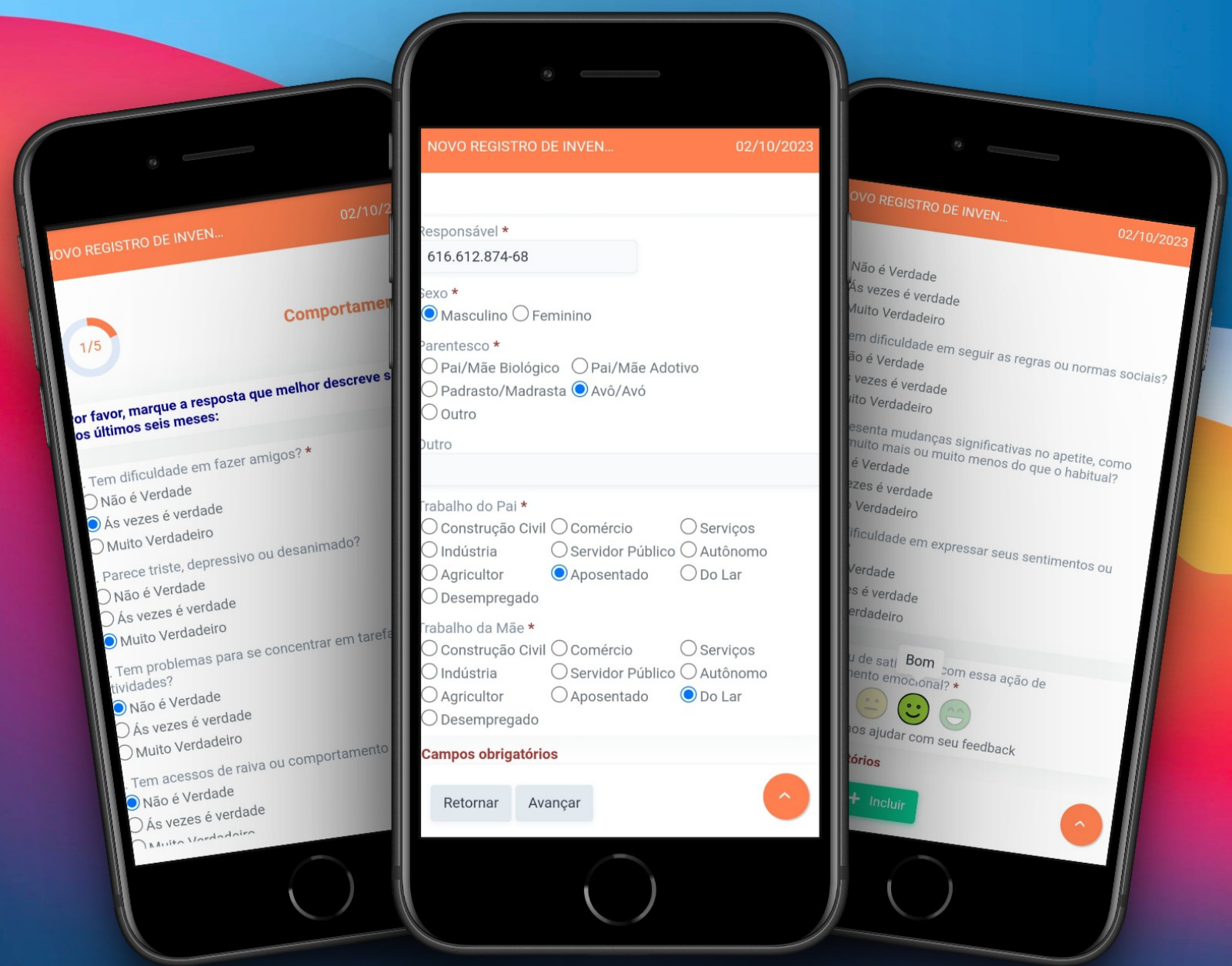

Robot Whatsapp

Muito rápido
Fácil de operar

Professores e
Auxiliares





Business Intelligence

Dashboard para os Gestores de Educação



Benefícios claros que o projeto trará:

- Identificação precoce de problemas de saúde mental e nutrição.
- Intervenções personalizadas para melhorar o desempenho escolar.
- Interação do cardápio com Merendeiras

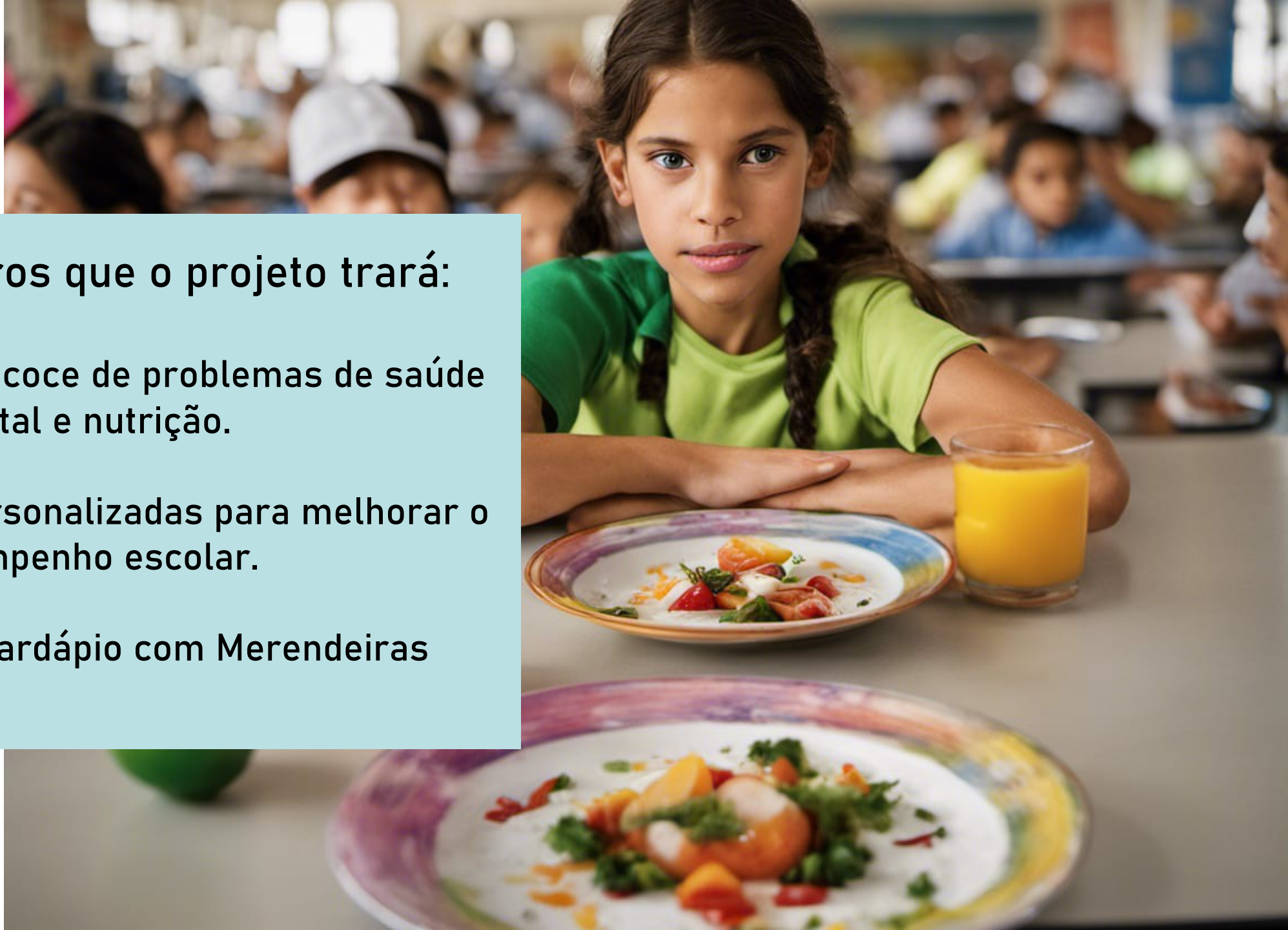



Resultados potenciais:

- Melhorias mensuráveis no desempenho acadêmico.
- Redução das taxas de evasão escolar.
- Aumento do bem-estar emocional dos alunos.



Natal - RN
Mossoró - RN
Recife - PE
Brasília - DF

VSGC e IDEHAIS

- Fundadas em 2000 e 2014
- Educação, Saúde e Assistência Social
- Consultores experientes:
 - Secretária de Estado e Município de Educação
 - Coordenadores Pedagógicos de curso superior de pedagogia
 - Nutricionistas
 - Psicólogos



**A privacidade dos alunos
será protegida pela LGPD
Padrões éticos rigorosos
serão seguidos.**



A tomada de decisões baseada em dados não é apenas uma tendência passageira, mas uma evolução natural da gestão na era digital.

Com a análise preditiva, é possível antecipar tendências e se preparar para o futuro, em vez de apenas reagir a ele.



Cronograma e Implementação



Detalhes do projeto 🔍 ☆

Gerencie com sucesso os detalhes de seus projetos de construção, acompanhando todas as s... [Ver mais](#)

🔍 Padrão Cronograma Mapa Vista de quadros d... +

👤 Criar Elemento 🔍 Pesqui... 👤 Pessoa ⌵ Filtro ⌵ Ordenar 👁 Ocultar 🗑 Agrupar por ...

▼ Mais informações sobre este template:

Elemento	Endereços	Progresso geral d...	Fase principal...	Gerente de Pr...	Licenças	Data prevista da licença
Olá! Clique aqui para ...		0%				
+ Adicionar Elemento		0%				

▼ Em construção

Elemento	Endereços	Progresso geral d...	Fase principal...	Gerente de Pr...	Licenças	Data prevista da licença
Endereço/Unidade 1	Av. das Naçõ...	52%	Instalação		Feito	jul-14-2020
Endereço/Unidade 3	Barro De Cas...	26%	Pintura		Feito	jun-22-2020
Endereço/Unidade 4	Avenida Moru...	39%	Telhado		Feito	jun-3-2020
+ Adicionar Elemento		39%				

Mês 1-2: Preparação e Planejamento Inicial

- Reuniões iniciais com a equipe da secretaria para revisar os detalhes do projeto.
- Seleção e treinamento da equipe de coleta de dados e análise.
- Entrega de equipamentos, incluindo balanças, estadiômetros e ferramentas de coleta de dados digitais.

Mês 3-4: Levantamento de Dados Inicial

- Coleta mensal de dados antropométricos (peso e altura) e avaliações CBCL/6-18 de todos os alunos nas escolas envolvidas.
- Configuração do sistema de coleta de dados baseado no WhatsApp.
- Início da disponibilização dos dados em um Dashboard interno para a equipe de análise.

Mês 5-6: Análise de Dados Contínua

- Processamento contínuo dos dados coletados.
- Análise de tendências mensais nos resultados.
- Desenvolvimento de um Dashboard e relatórios preliminares usando BI.

Mês 7-9: Avaliação Contínua e Intervenções

- Coleta e análise mensal de dados durante o primeiro semestre letivo.
- Implementação de intervenções específicas com base nas tendências identificadas.
- Refinamento do Dashboard e relatórios para apresentação interna.

Mês 10-12: Avaliação de Meio de Período e Atualizações no Dashboard

- Conclusão da coleta de dados para o primeiro semestre letivo.
- Análise aprofundada dos dados até o momento.
- Apresentação dos resultados intermediários à equipe da secretaria.
- Atualizações no Dashboard e BI para refletir os resultados até o momento.

Mês 13-15: Segundo Semestre Letivo e Avaliação Contínua

- Coleta e análise mensal de dados durante o segundo semestre letivo.
- Continuação da implementação de intervenções com base nas tendências.
- Atualizações regulares do Dashboard e BI para visualizar os resultados atualizados.

Mês 16-17: Avaliação Final e Preparação para o Próximo Ano Letivo

- Conclusão da coleta de dados para o ano letivo.
- Análise final dos dados e revisão das tendências ao longo do ano.
- Preparação de relatório final com recomendações para o próximo ano letivo.
- Apresentação dos resultados e recomendações à equipe da secretaria.

Mês 18: Encerramento e Apresentação de Resultados Finais

- Encerramento oficial do projeto.
- Entrega de relatórios finais e acesso contínuo ao Dashboard e BI para a secretaria.
- Discussão das lições aprendidas e estratégias para o futuro.
- Fornecimento de orientações para a continuação do monitoramento e intervenções.



Orçamento e Sustentabilidade

- Investimento no projeto se encaixa no orçamento da secretaria.
- O projeto é sustentável a curto e longo prazo.

Nutri SaaS

Cooperação estratégica
para pesquisa e
desenvolvimento com
transferência de tecnologia.

