



Vida Saúde Gestão Cuidados



Vida Saúde Gestão Cuidados

Desde 2000

Há 23 anos a VSGC desenvolve soluções para a saúde, bem estar humano, agronegócio e energia limpa através da união da biologia molecular e sistemas de informação.





Vida Saúde Gestão Cuidados

## Equipe

Vladimi Cabral

CFO

Economista

Tedy Ander

CEO

Administrador de Empresas

Eduardo Matos

CTO

Analista de Sistemas



# SaaS e Municipalidade

*Software as a Service* é uma forma de disponibilizar softwares e soluções de tecnologia por meio da internet, como um serviço.

Sistemas simples, robustos e acessíveis

- Ideal para todas as secretarias municipais
- Whatsapp com envio de imagens e geração de Protocolo automático
- Business Intelligence para os Gestores Públicos

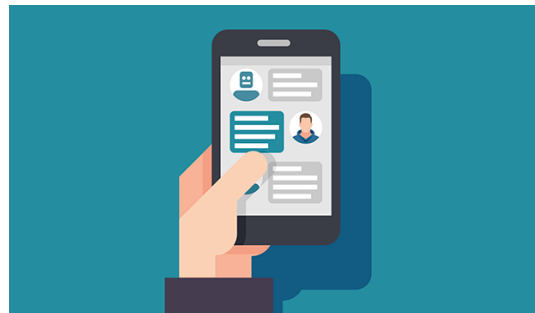

# Central de acompanhamento

Geração de Business Intelligence a partir de dados existentes e ocorrências enviadas pelo Whatsapp.

Segurança  
Saúde  
Educação

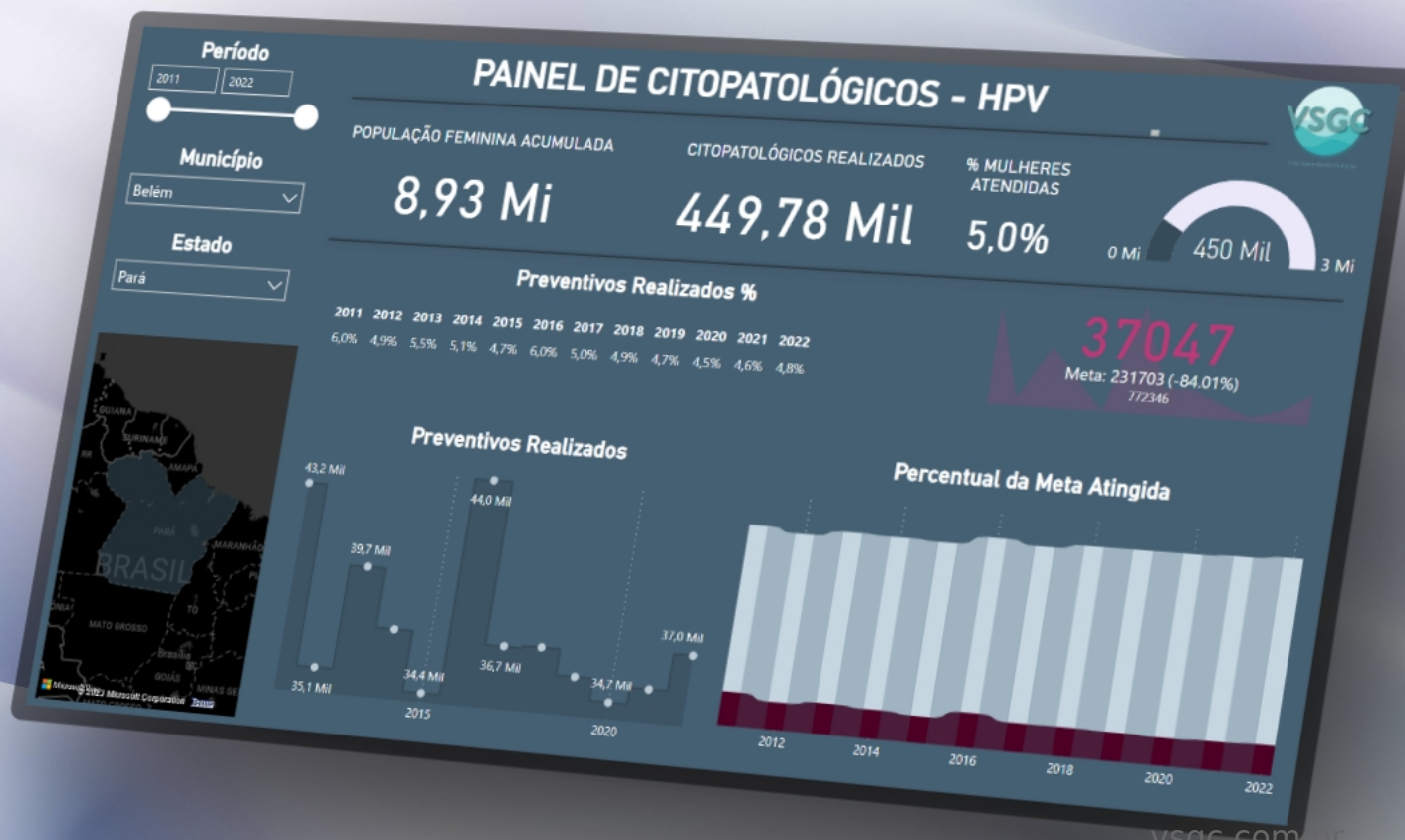



# SaaS - Manutenção UBS



Vida Saúde Gestão Cuidados

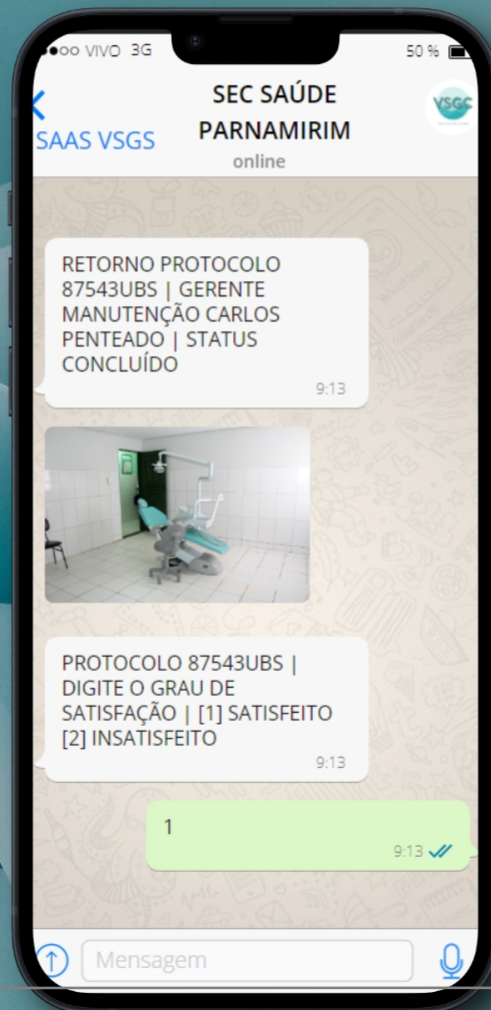
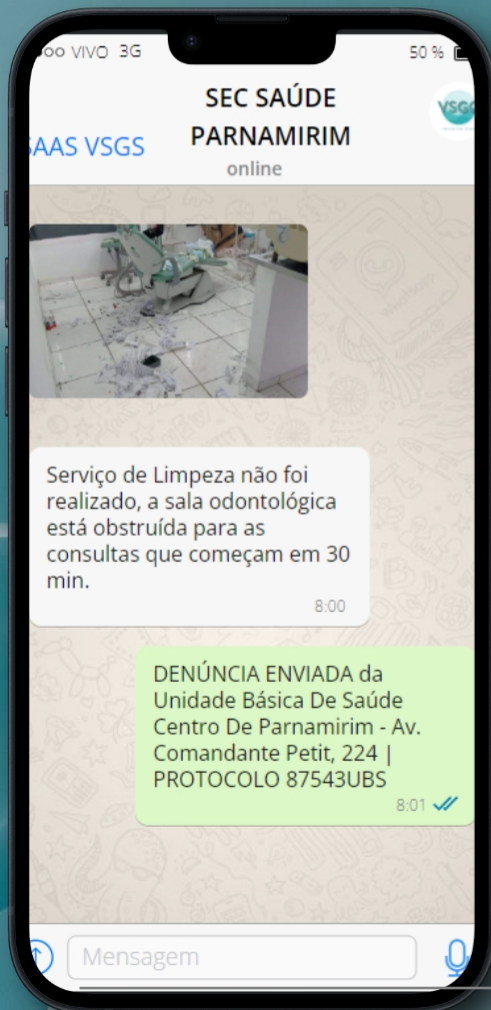

# Resultado com marcação de consulta



Vida Saúde Gestão Cuidados

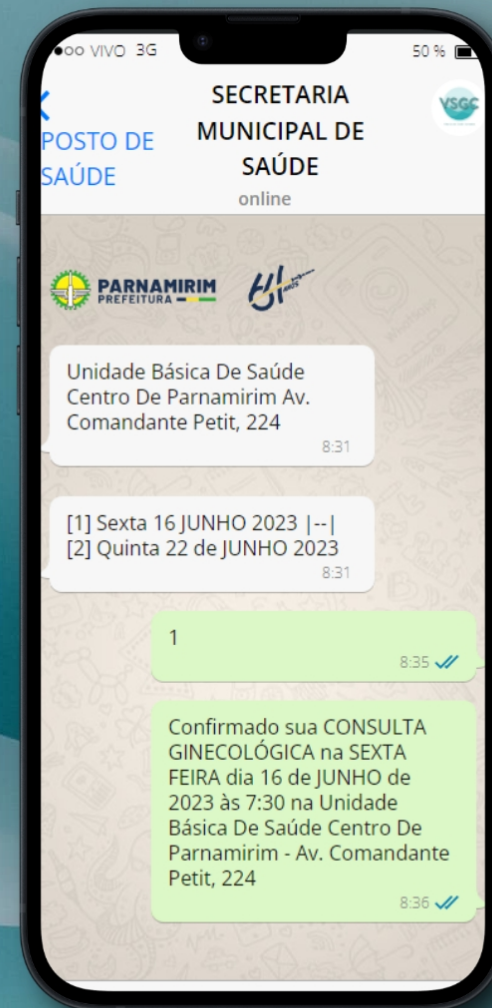
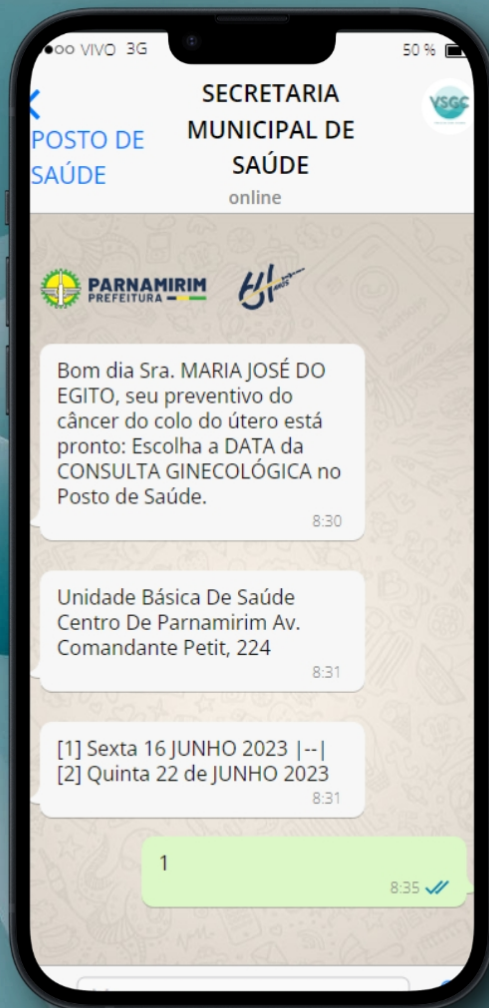
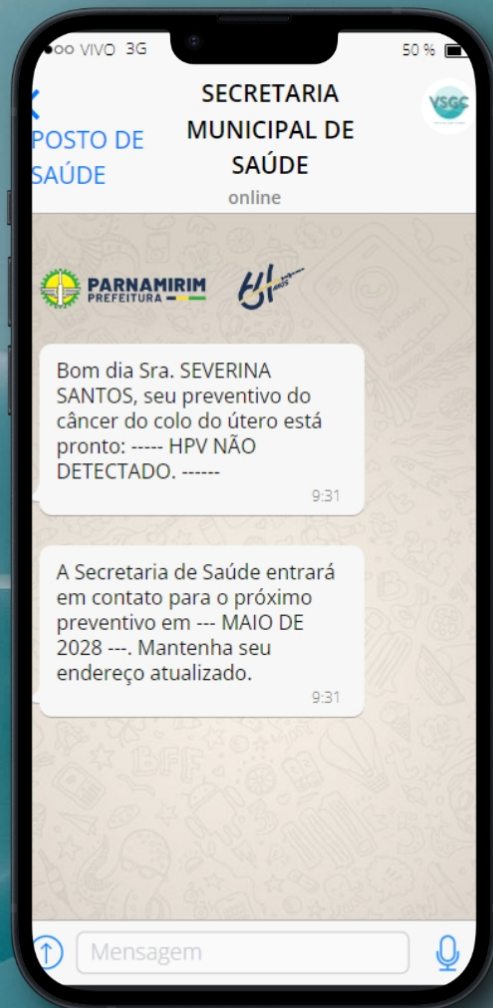





Vida Saúde Gestão Cuidados

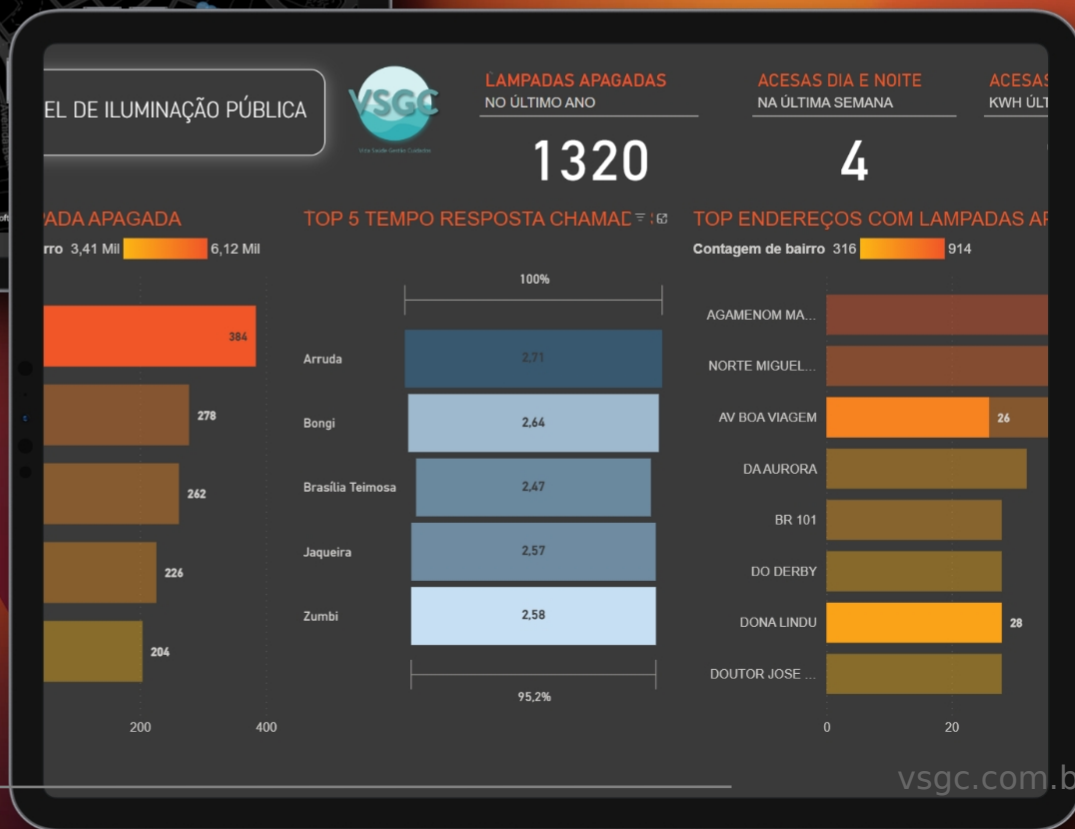

# ILUMINAÇÃO PÚBLICA

## Ocorrências por Whatsapp e Inteligência de Negócios para Gestão Municipal



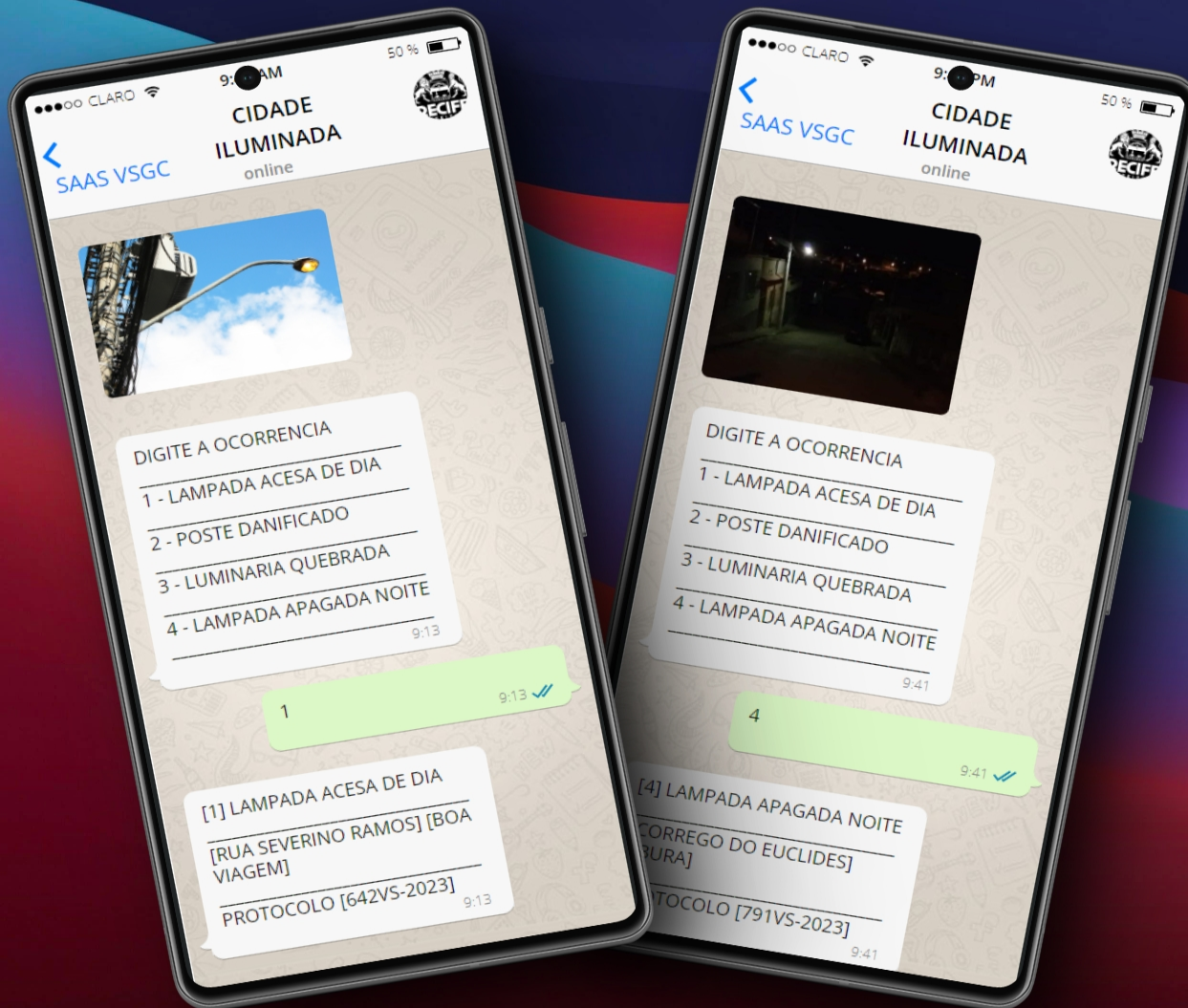

## ILUMINAÇÃO PÚBLICA

Ocorrências por Whatsapp automatizadas com envio para equipe de manutenção

# Whatsapp com Inteligência

Apenas 1 click e tudo está registrado  
Com localização e gráficos de gestão

- Transportes Urbanos. Notificação pelos usuários
- Semáforos e Vias Públicas. Agentes de Trânsito
- Cronograma de Obras Municipais

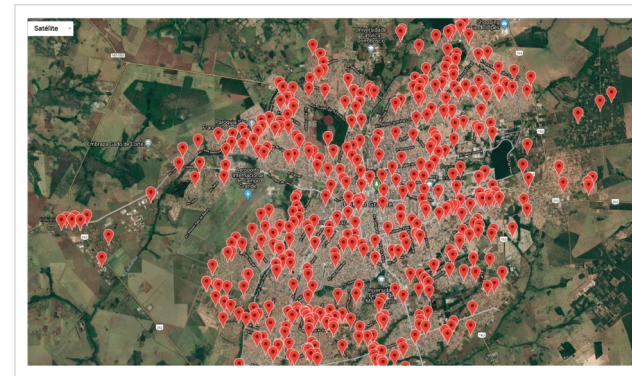

População do Município

**1,54 Mi**

Origem Federal ao Município

2023

**\$1,11 Bi**

Duodécimo da Câmara

2023

**\$93,93 Mi**

## BENEFÍCIOS REPASSADOS À POPULAÇÃO

% da população total do município

● BOLSA FAMÍLIA ● AUXÍLIO BRASIL ● AUXÍLIO EMERGENCIAL ● SEGURO DEFESO ● BPC

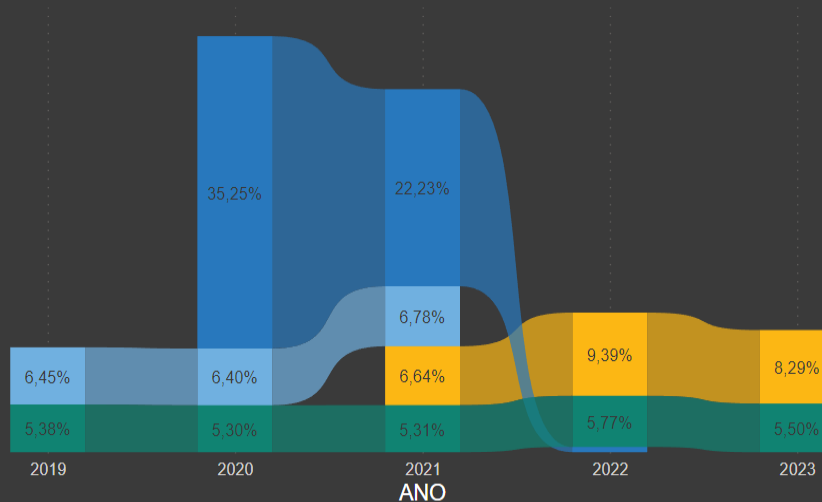

## TRANSFERÊNCIAS DO GOVERNO FEDERAL AO MUNICÍPIO

● INVEST GOV FEDERAL ● DIRETO AO MUNICÍPIO ● BENEFÍCIOS À POPULAÇÃO

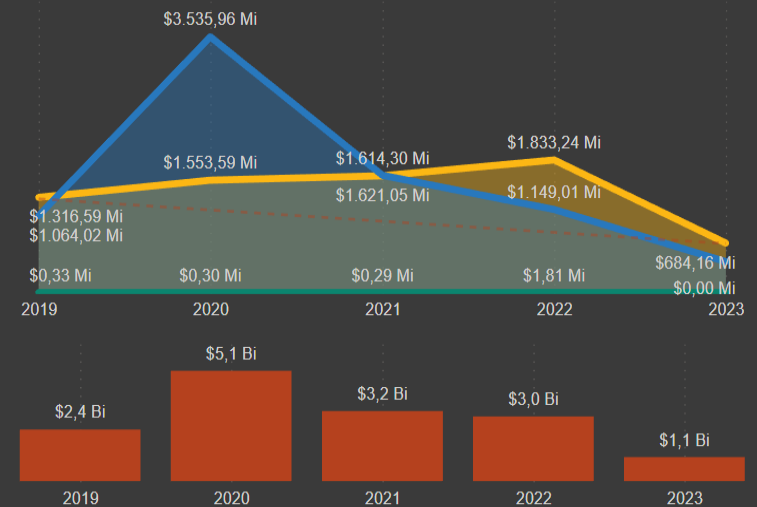

**Dados de Diversas fontes em um único Quadro de Gestão**  
Gráficos Responsivos para análise e tomada de decisões



Vida Saúde. Gestão Cuidados

# NUTRIÇÃO PERNAMBUCO

## Fase da Vida

- ENTRE 5 ANOS A 7 ...
- ENTRE 6 MESES A ...
- ENTRE 7 ANOS A 10...
- IDOSO
- MENOR DE 6 MESES

## MUNICÍPIO

- ABREU E LIMA
- AFOGADOS DA ...
- AFRANIO
- AGRESTINA
- ALAGOINHA
- ALIANCA
- ALTINHO

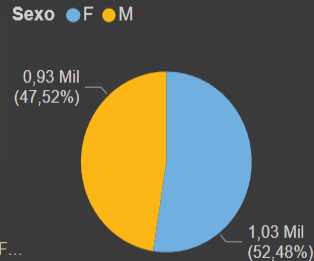

## Média de IMC por Raça/Cor e Descrição a Escolaridade

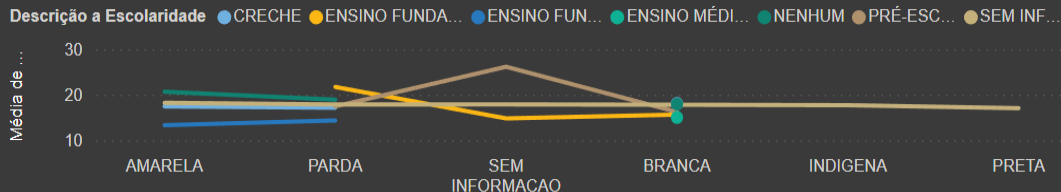

## Média de IMC por MAPA

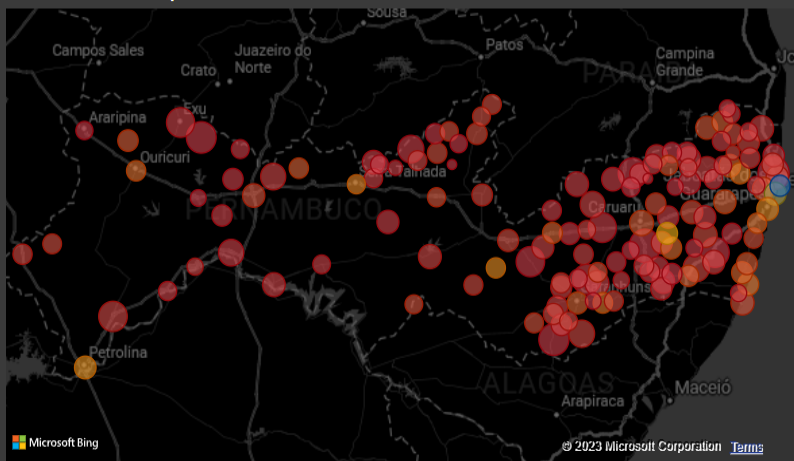

## ESTADO NUTRICIONAL

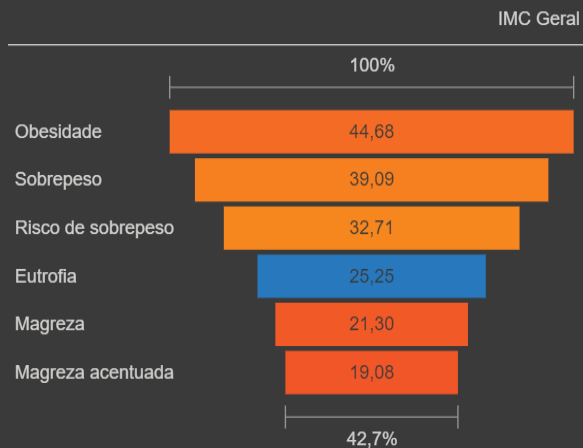

# NUTRIÇÃO E SAÚDE MENTAL ESCOLAR

PROJETO de 18 meses de Pesquisa e Desenvolvimento

Atende a obrigatoriedade de medições para crianças em idade escolar

Inclui equipamentos, Inteligência Artificial e acompanhamento Psicológico



## Confidencialidade e Segurança de Dados

SaaS em conformidade com a LGPD - Lei Geral de Proteção de Dados (Lei 13.709/18).

### **Dados confidenciais para uso exclusivo dos Secretários e Prefeito.**

Uso do celular pelos servidores públicos é limitado a inserir dados, eliminando o vazamento de informações sensíveis do município.

O controle de informações do município usa os dados digitais fornecidos pelas secretarias municipais, mantendo a privacidade exigida por lei.

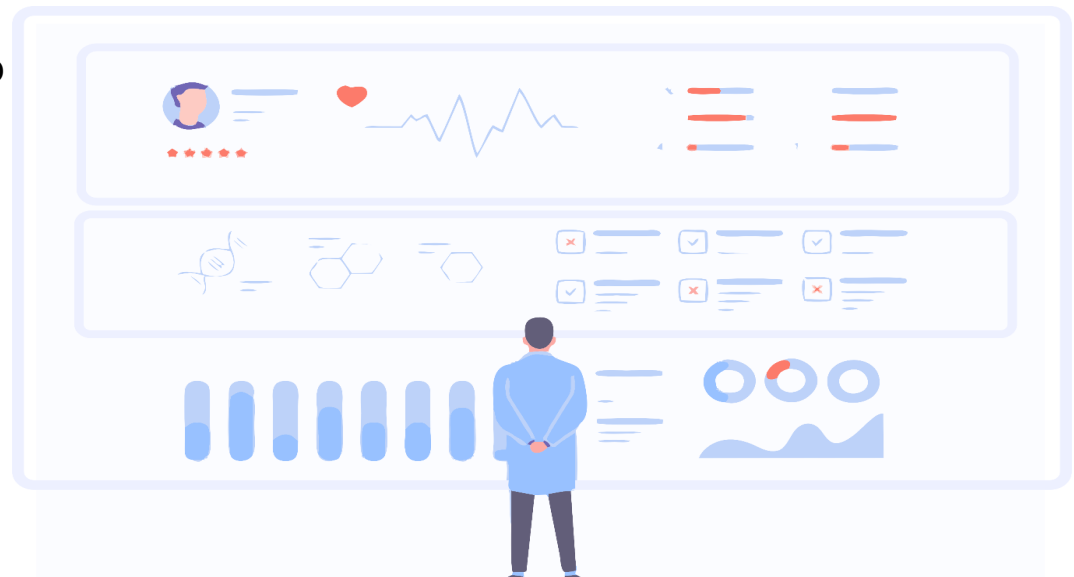



Vida Saúde Gestão Cuidados

# Valor Justo e Acessível

O valor da assinatura anual de cada módulo a partir de 340 mil reais, por módulo do SaaS.

O SaaS ainda pode ser parte de Projeto de Pesquisa e Desenvolvimento com duração de 12 a 18 meses com **DISPENSA DE LICITAÇÃO** conforme a Lei nº 13.144/2021.

# Prazo de Implantação

Em até 60 (sessenta) dias o sistema estará plenamente funcional. Este prazo contempla a parametrização personalizada do SaaS conforme o módulo escolhido, a adequação dos bancos de dados do município, a modelagem dos mapas de calor e o período de testes com os servidores públicos que serão usuários do sistema.

# Retorno do Investimento

Melhora imediata no tempo de resposta à solicitações diversas melhorando a experiência da população

Tomada de decisões mais rápidas pela gestão com Painel de Controle

Suporte de dados confiáveis para que o município busque o aumento de repasses do Ministério da Saúde

O valor investido em 12 meses de SaaS terá consequências positivas imediatas e permanentes no Município podendo ser renovado e ampliado para diversas áreas da administração pública.

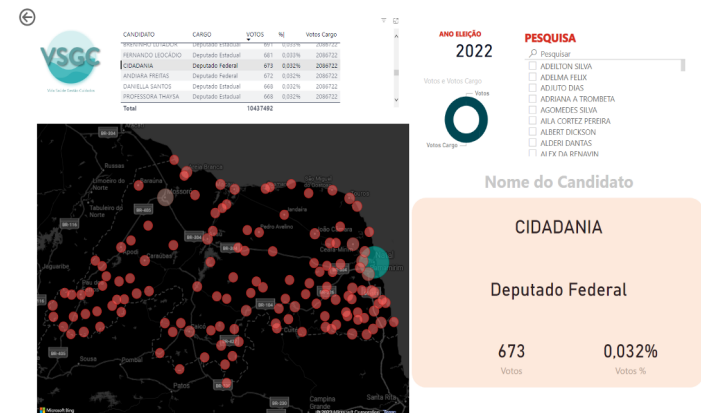



Vida Saúde Gestão Cuidados

# VSGC Comércio e Serviços Ltda

[www.vsgc.com.br](http://www.vsgc.com.br)

Rua Miguel Barra, 758  
Natal – Rio Grande do Norte



---

[vsgc.com.br](http://vsgc.com.br)